

LEGENDA - ACABAMENTOS



- 1. Manter piso existente
- 2. Substituir piso cerâmico

PAREDE

- 1. Pintura epoxi.
- 2. Revestimento cerâmico, até o forro, na cor branca, acabamento polido ou acetinado.
- 3. Pintura acrílica, resistente a umidade.
- 4. Revestimento cerâmico - manter



- 1. Pintura acrílica sobre laje, resistente à umidade, cor branca
- 2. Pintura acrílica sobre forro de gesso acetinado, resistente à umidade, cor branca
- 3. Forro PVC

OBSERVAÇÕES

- 1. As portas novas receberão lxacimento, fundo nivelador e pintura em esmalte sintético.
- 2. Todas as portas não substituídas receberão pintura com tinta esmalte sintético na cor branca.
- 3. A Pintura deverá ser aplicada sobre parede regularizada de maneira a atingir perfilto cobrimento da superfície na cor indicada em projeto

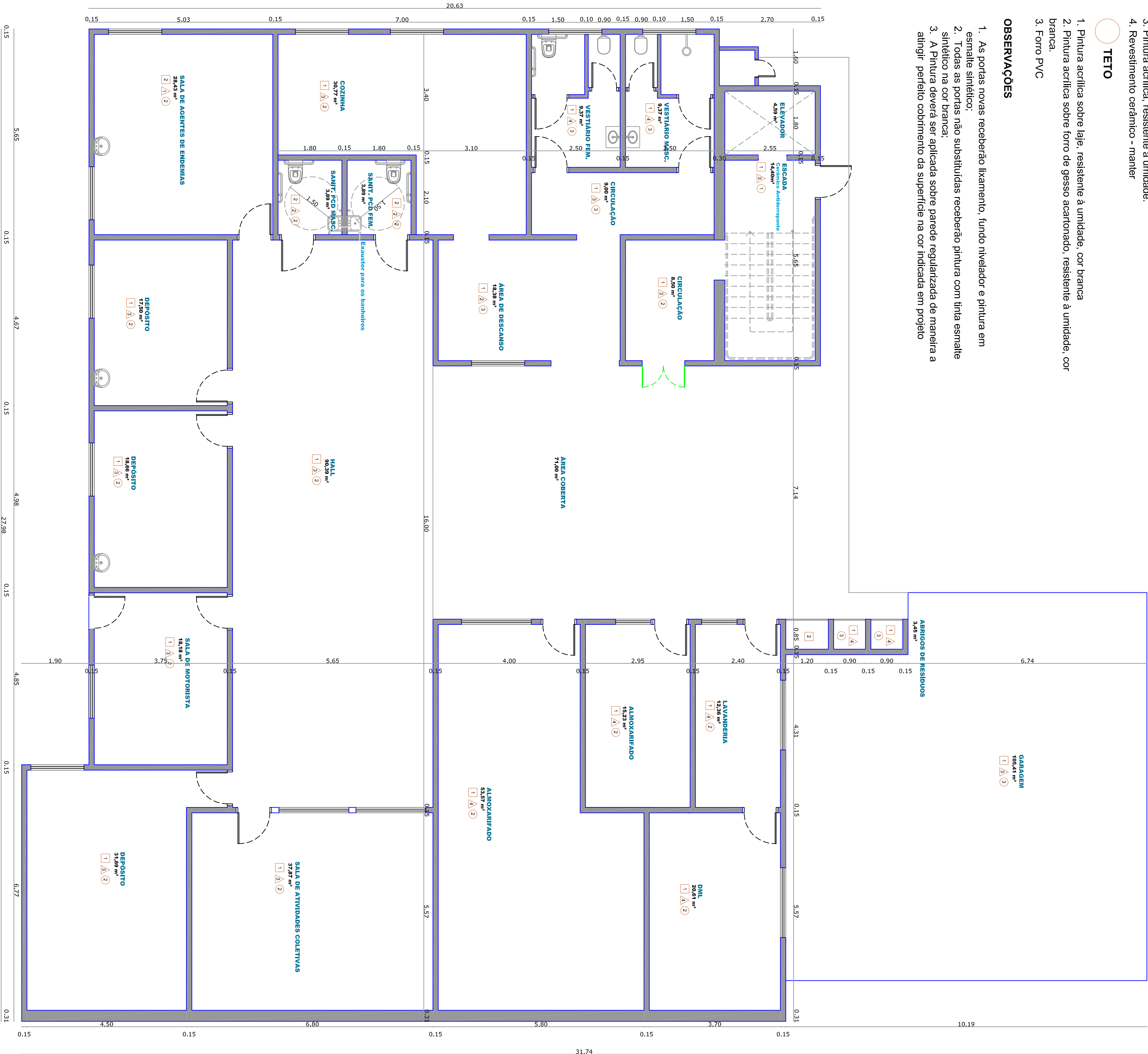

Planta Baixa Pav. Subsolo - planta final e acabamentos
Esc: 1/75

Legenda

Cotas	Adulto	Infantil
A	0,75	0,60
A1 máximo	0,89	0,72
B	0,40	0,25
C	0,46	0,36
D	0,30	0,15

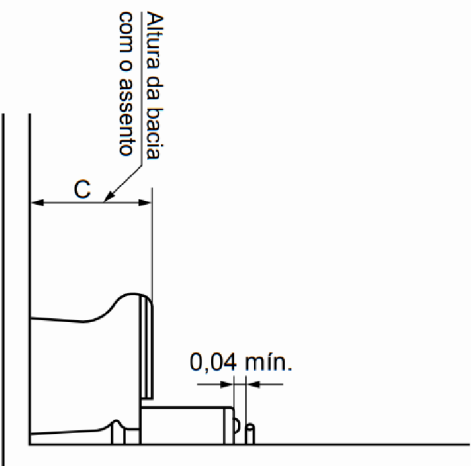
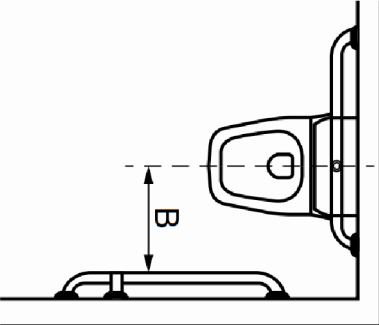

a) Vista lateral direita

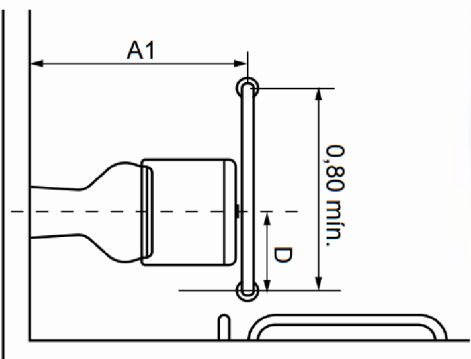

b) Vista frontal

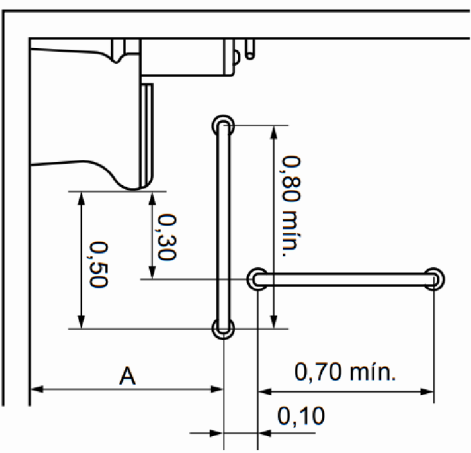

c) Vista lateral esquerda

Bacia com caixa acoplada
Barras de apoio na parede lateral
NBR 9050/2020



MUNICÍPIO DE CORDILHEIRA ALTA

DESCRIÇÃO	ESCALA
REFORMA DA UNIDADE DE SAÚDE FRANCISCAR SEVERINO TOZZO	Indicada

ENGENHO DA OBRA	DATA
Rua Maria Ranzon, 619, Bairro Rosa Linda – Cordilheira Alta	01/2026

CONTEÚDO	ÁREA
	1213,36m²

RESPONSÁVEL TÉCNICO PELO PROJETO	FRANCA
	Mireli

PROJETO	ARQUIVO
Mireli Pezzini Rocha	06/08